

CORRESPONDENTIE EN BETALINGEN UITSLUITEND RICHTEN AAN:

Ir. J. Bobbaers bvBa, 15 Augustusstraat 80, 3690 ZUTENDAAL. (België)

Referentie: Meteropname gemeente BERKELLAND.

dossiernummer : L0052043 hbe

Heden, de vierde april tweeduizendelf;

heb ik, Hilbrand Bergsma, als toegevoegd kandidaat gerechtsdeurwaarder werkzaam ten kantore van Herman Gerrit Zeiger, gerechtsdeurwaarder met vestigingsplaats Winterswijk en aldaar kantoorhoudende aan de Misterstraat 98;

op verzoek van ir. Jef Bobbaers, ten deze woonplaats kiezende te 3690 ZUTENDAAL (België) aan het adres 15 Augustusstraat 80, alsmede ten kantore van de hiervoor genoemde gerechtsdeurwaarder;

mij begeven naar en bevonden te 7156 JW BELTRUM, gemeente BERKELLAND, aan het adres Gaarden 2 B ten woonhuize van de familie Groot Zevert, teneinde op verzoek van requirante de meterstanden te noteren van de meters die zijn aangeduid met de volgende codes:

- D1 (door requirante omschreven als Energy CV+SWW meter, zie foto 1 van de bijlage);
- D2 (door requirante omschreven als Volume SWW meter, zie foto 2 van de bijlage);
- D3 (door requirante omschreven als Energy elektrisch meter, zie foto 3 van de bijlage);
- D5 (door requirante omschreven als Energy Aux.Heater SWW, zie foto 4 van de bijlage);
- D6 (door requirante omschreven als Energy Backup Heater CV, zie foto 4 van de bijlage);

alwaar ik heb

G E C O N S T A T E E R D:

- | | |
|--|------------------|
| dat de meter met de aanduiding D1 om 10.01 uur de volgende stand toonde: | 0012165.2 |
| dat de meter met de aanduiding D2 om 10.02 uur de volgende stand toonde: | 00018 |
| dat de meter met de aanduiding D3 om 10.04 uur de volgende stand toonde: | 038318 |
| dat de meter met de aanduiding D5 om 10.07 uur de volgende stand toonde: | 005534 |
| dat de meter met de aanduiding D6 om 10.07 uur de volgende stand toonde: | 000054 |

(t.k-)gerechtsdeurwaarder.

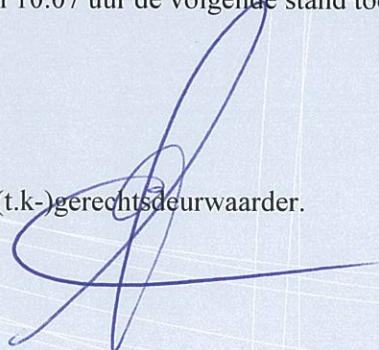

BIJLAGE

Meter D1 (Energimeter):

Deze meter bevindt zich in de meterkast rechtsonder het warmtepomp binnendeel.



(foto 1)

Meter D2 (Waterdebietmeter):

Deze meter bevindt zich achter de wateropslagtank tegen de muur.

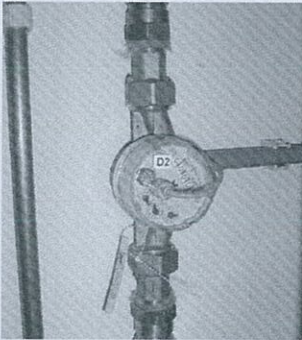

(foto 2)

Meter D3 (Elektrische energiemeter):

Deze meter bevindt zich in de hoofdmeterkast van de woning.

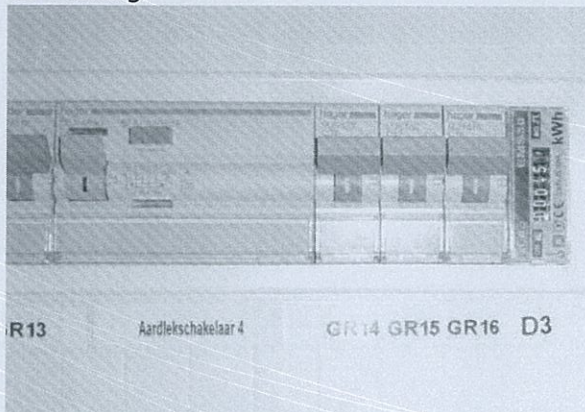

(foto 3)

Website: www.ggn.nl
K.v.K.-nr 08094602

Gegevens vestigingen Almelo,
Almere, Apeldoorn, Arnhem,
Drachten, Emmen, Groningen,
Meppel, Winterswijk, Zwolle:
zie achterzijde



GGN heeft vestigingen
in heel Nederland

Meter D5 en D6

Deze beide meters bevinden zich in het warmtepomp binnendeel.

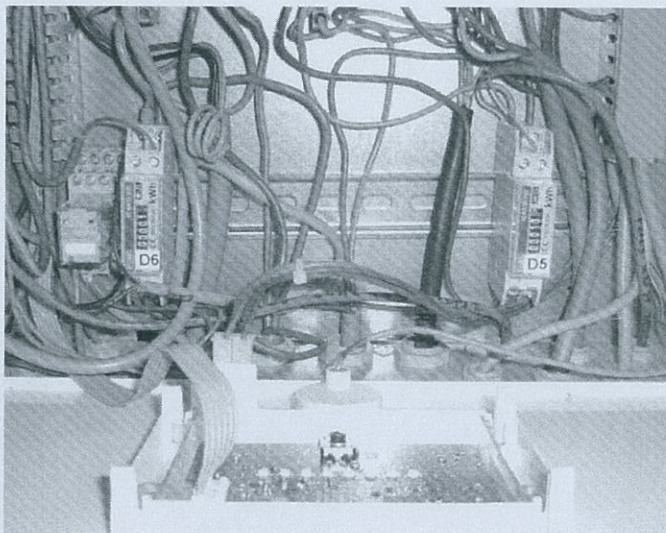

(foto 4)

Website: www.ggn.nl
K.v.K.-nr 08094602

Gegevens vestigingen Almelo,
Almere, Apeldoorn, Arnhem,
Drachten, Emmen, Groningen,
Meppel, Winterswijk, Zwolle:
zie achterzijde



GGN heeft vestigingen
in heel Nederland